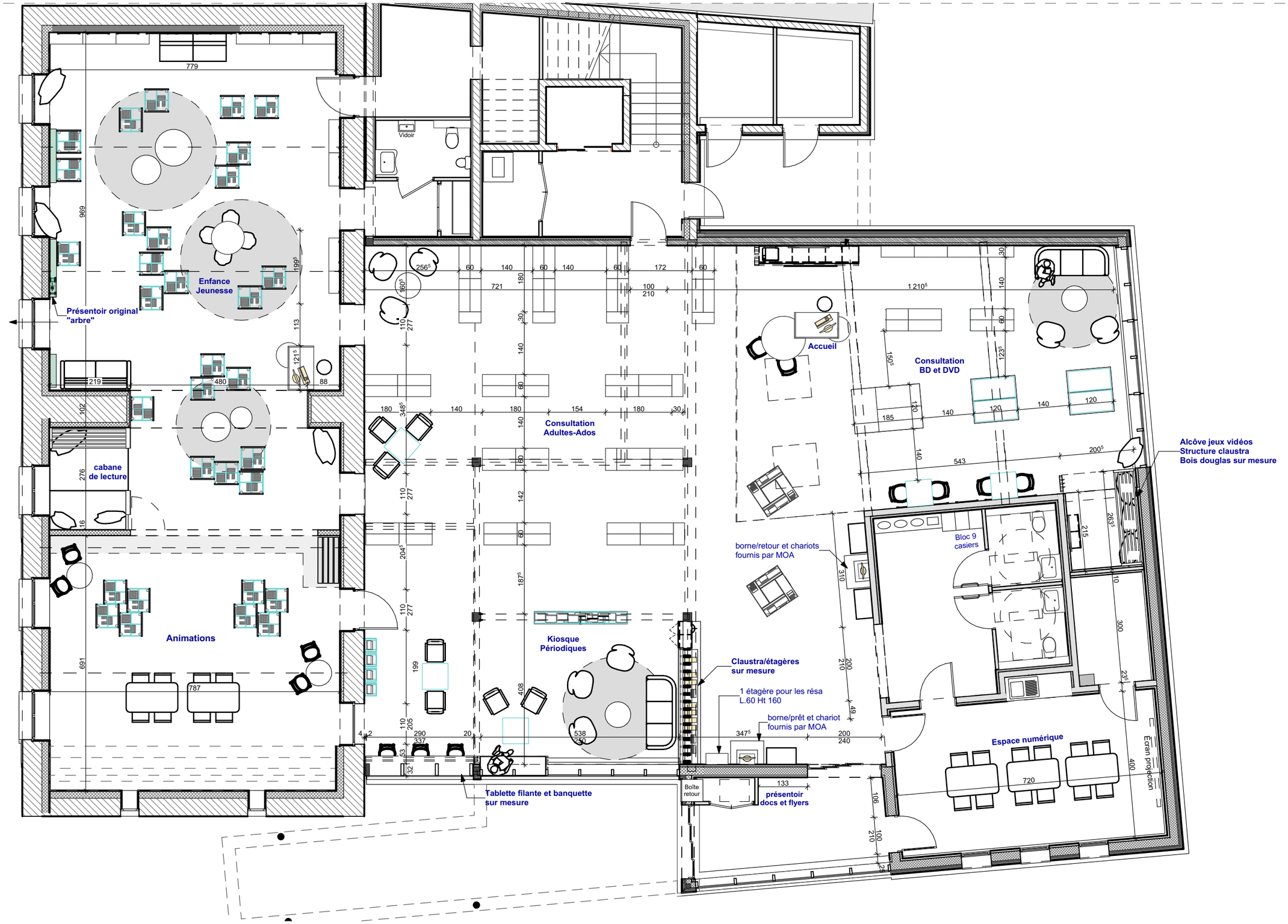

NATHALIE ROUGER - Architecte d'Intérieur			Maitre d'ouvrage : MAIRIE de TRIGNAC 11 Place de la Mairie 44570 TRIGNAC	
	RDC PLAN AGENCEMENT INTERIEUR		Format A3	