

FACADE A1

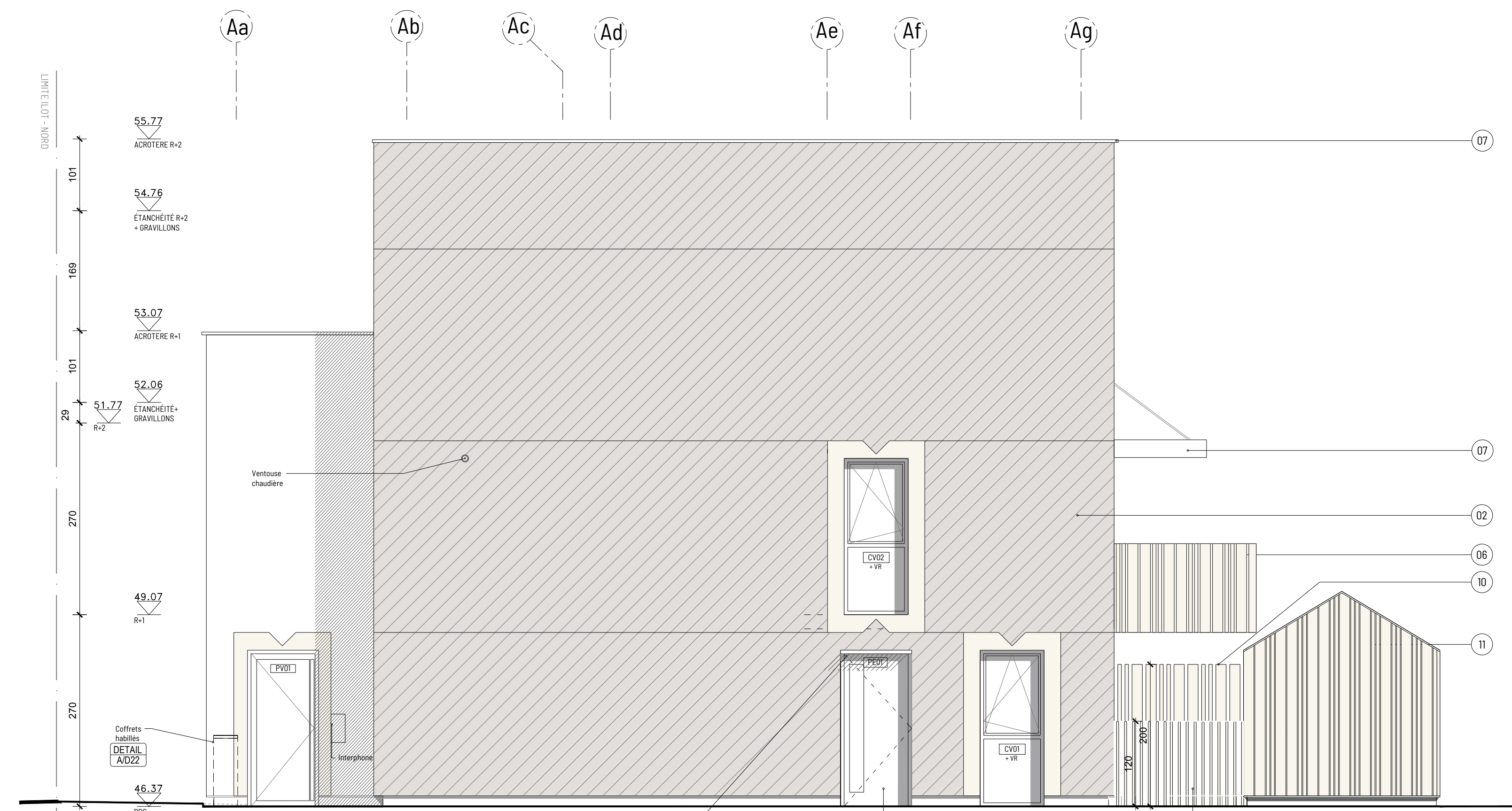

FACADE A4

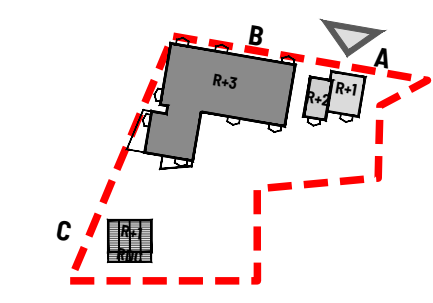
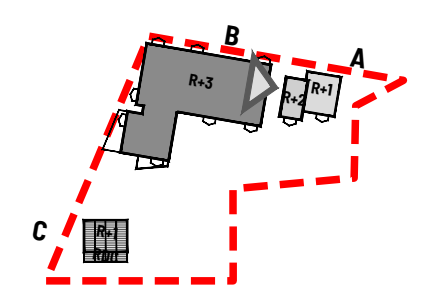

FACADE A3

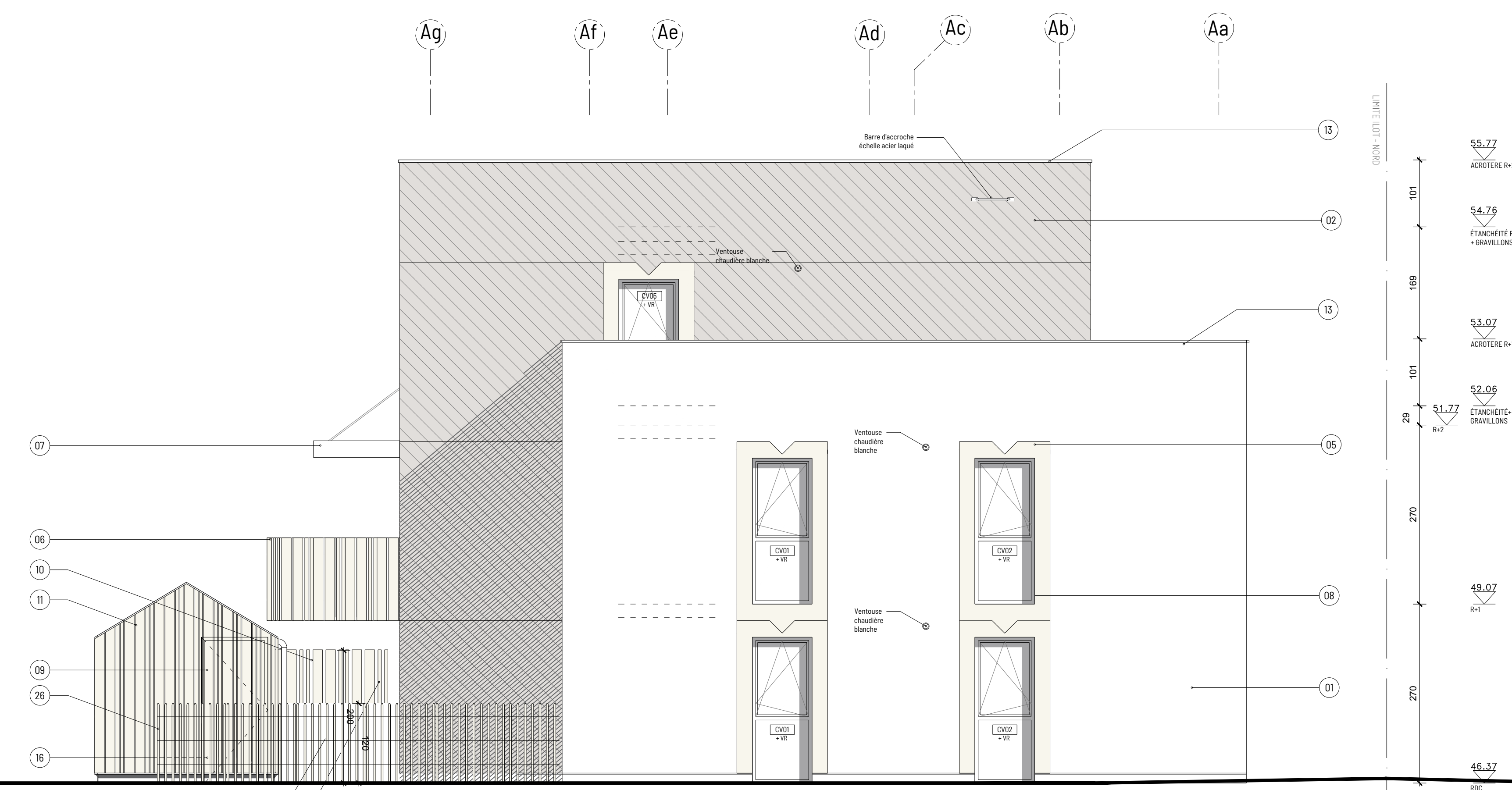
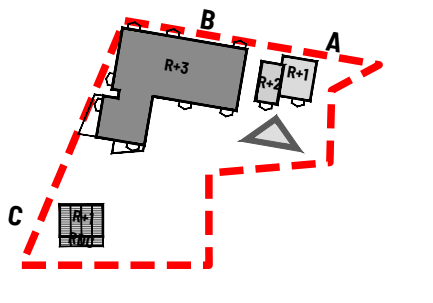

FACADE A2

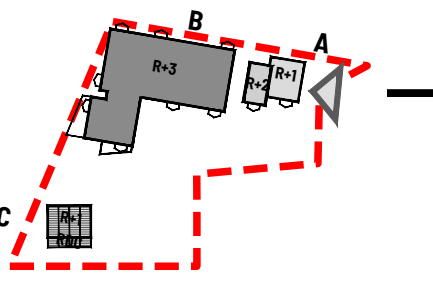

LÉGENDE

- 01 Exclut ton châssis bois au choix de l'architecte
- 02 Bardage bois 40' traité autoclave marron
- 03 Béton brut
- 04 Facade ouverte parking et local vélos - CF DETAL B1003
- 05 Cadre bois, CF DETAL A8004
- 06 Dardo corps bois partiellement agouré CF DETAL A8016
- 07 Pare-soleil bois, CF DETAL A8020
- 08 Menuiserie extérieure au lappé toutes au choix de l'architecte * Profil standard toutes dimensions, CF DETAL A8014 et A8005
- 09 Parfonks habillage Bois lot communé CF DETAL B1000
- 10 Pare-soleil bois, CF DETAL A8021
- 11 Celler: Structure bois vertical CF DETAL A8019 + Couverture zinc pur patinée à joints décastrés, rives fixes.
- 12 Dardo corps bois partiellement agouré CF DETAL B1005
- 13 Couverture aluminium laqué toutes au choix de l'architecte
- 14 Tuteur Zinc prépeint au joint décastrés.
- 15 Daccertez EP Zinc prépeint sans bolle à eau
- 16 Clôture poteaux + plaques chapeaux au lot payé
- 17 Clôture bois au lot bâtiment CF DETAL B1000
- 18 Charnière de ventilation centrale conductive
- 19 Menuiserie aluminium laqué toutes dimensions extérieure CF DETAL A8012 et A8011
- 20 Parfonks habillage Bois lot communé CF DETAL A8005
- 21 Parfonks acier laqué 2.35/tit au lot extérieur pour béton laqué toutes au choix de l'architecte
- 22 ITE enduit + profil de rivet au pied de facade.
- 23 Douvres carreaux et daccertez EP zinc prépeint
- 24 Cadre bardage acier laqué
- 25 Béton ragréé
- 26 Parfonks habillage au lot payé
- 27 Recouvrement bardage

CONSTRUCTION DE 31 LOGEMENTS AVEC SALLE COMMUNE ZAC DE MAISON NEUVE - ILOT B2 - RESIDENCE KENKIZ - 44300 GUÉRENDE		
MAITRE D'OUVRAGE : 	ESPACE DOMICILE 13 avenue BARBARA 44370 TRICHAC 02 40 22 95 50	TAMPON ET SIGNATURE MAITRE D'OUVRAGE :
ARCHITECTE : 	MXC ARCHITECTES 25 rue du cōvairt 44000 NANTES T 09 510 10 500 mxc.architectes@free.fr	TAMPON ET SIGNATURE ARCHITECTE :
BET TCE : 	BETOM INGENIERIE 3 rue Bayard 44100 Nantes T 02 40 73 91 64	PERSPECTIVE :
BE ENVIRONNEMENT 	CAP TERRE 11 Allée du Bâtiment 35000 Rennes T 02 99 27 05 00	PLAN DE REPERAGE :
PAYSAGISTE : 	OAK 3 place Albat Cornus Immeuble ZENCO Noyon 44200 Nantes T 06 25 01 06 28	LISTE DES MODIFICATIONS :
ECOLOGUE : 	OGE Agence OUEST 2 Allée Duquesne 44000 Nantes T 09 82 48 44 48	
BE ACOUSTIQUE : 	ALHYANGE 44 1 Boulevard Paul Chabas 44100 Nantes T 09 72 58 70 94	
BUREAU CONTROLE : 	SOCOTEC 41 Boulevard de l'Université 44600 Saint-Hippolyte T 06 03 18 11 88	
COORDINATEUR SPS : 	APAVE Rue Victor Schoelcher 31 des Nôles 44550 Montoir de Bretagne T 02 40 00 70 91	
DATE : 25.02.2021	INDICE :	EDHELLE : 1/50
FACADES BATIMENT A		
		MARCHE
		E01