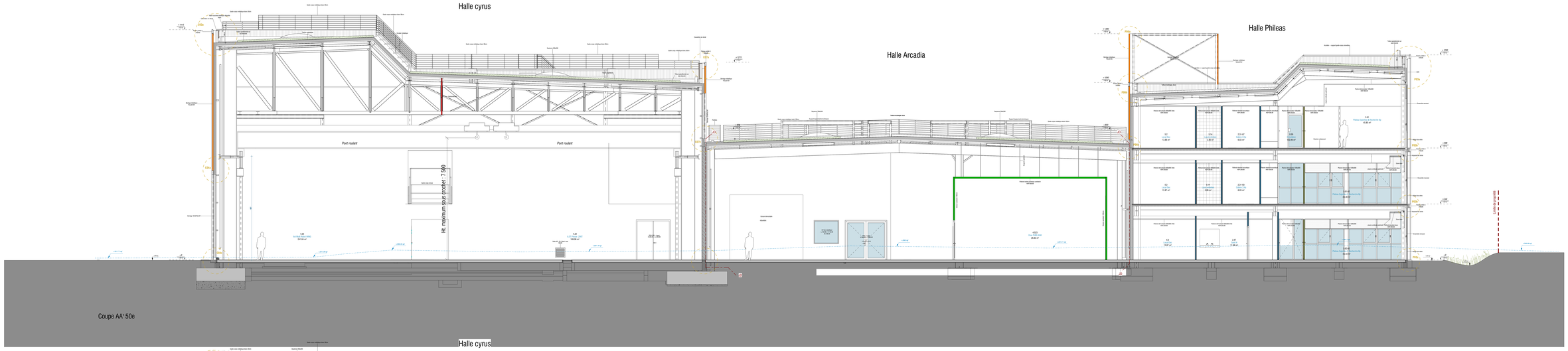

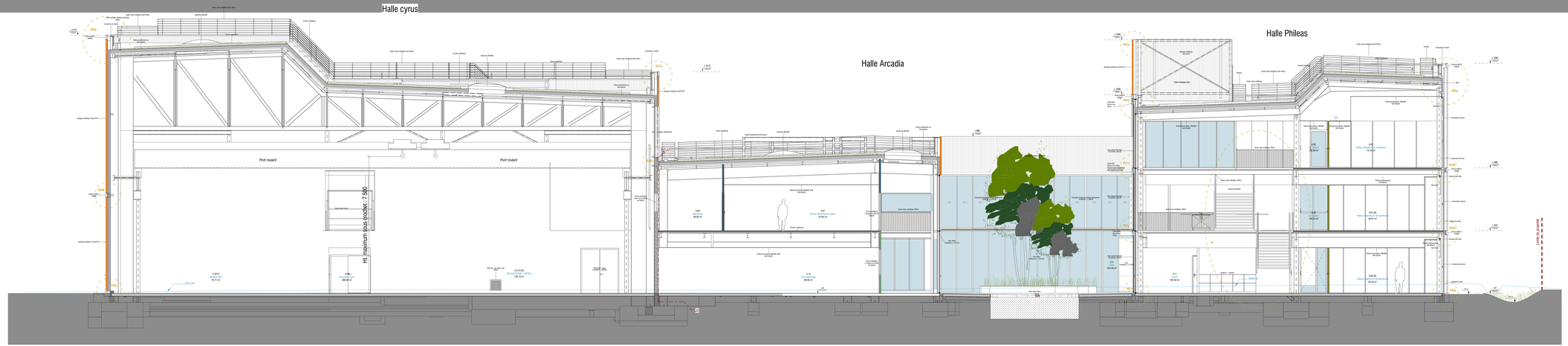

MAGNUM
architectes & urbanistes

Siège de l'IRT "Jules Verne"

BOUGUENAIS (44)

C 01 — Coupes AA' & BB'

Affaire	Dessin	Date	Echelle
A218	JC-PP	19/06/2020	1 : 50

PRO

IRT JULES VERNE

ARCHITECTE: MAGNUM Architectes & Urbanistes - 4 place Francois II - 44200 NANTES

BE TCE: IDEES - 18 rue de la Petite Sensine - BP 71227 - 44312 NANTES
BET ACOUSTIQUE : ALHYANGE
BUREAUX DE CONTROLE : BUREAU VERITAS
COORDONATEUR SPS: APAVE

Date	Indice	Modications