

Capitainerie
de Piriac-sur-Mer

Maîtrise d'ouvrage
CCI Nantes - Saint-Nazaire
16 Quai Ernest Renaud 44100 Nantes
02 40 44 60 00

Equipe de maîtrise d'oeuvre

Architecte mandataire
THE Architectes
5 rue de Bréa, 44000 Nantes / 02.40.48.54.87

BET fluides SCE
BET électricité SCE
BET structure SERBA
BET Acoustique SerdB

OPC GOTEC
CSPS Dekra
Contrôle technique SOCOTEC

Réalisation 2019

Titre COUPE
perspective

Remarque Le niveau de
référence 0.00
se situe au
Rez-de-port.
0.00m =
+4.30 NGF

Repérage

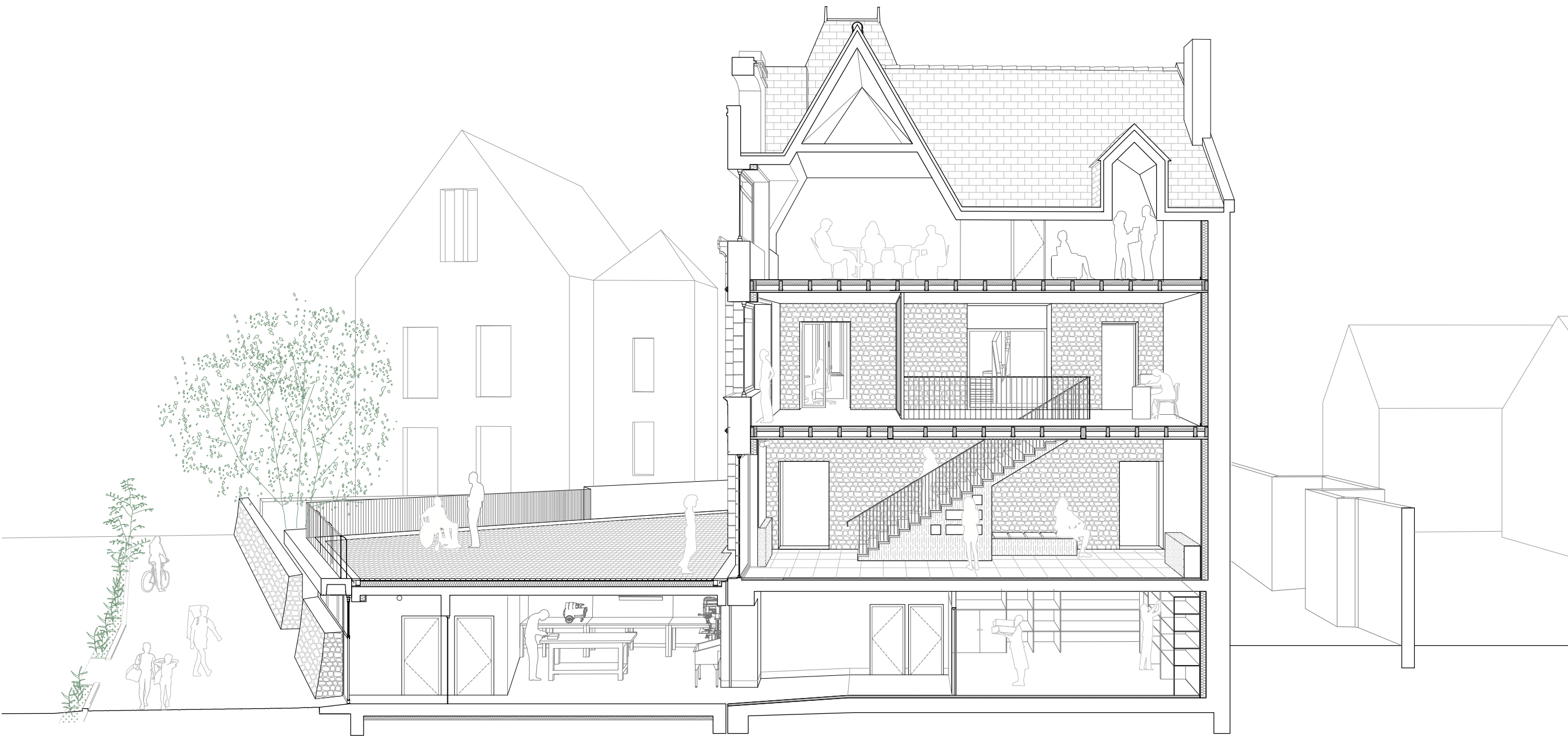
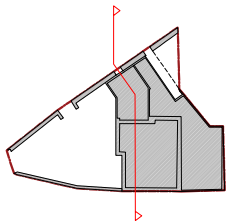

Date sept. 19

Echelle 1/100 (A3)